

La producción de residuos en el área metropolitana de València cae un 4% a lo largo de 2020 a causa de la COVID-19

Residuos

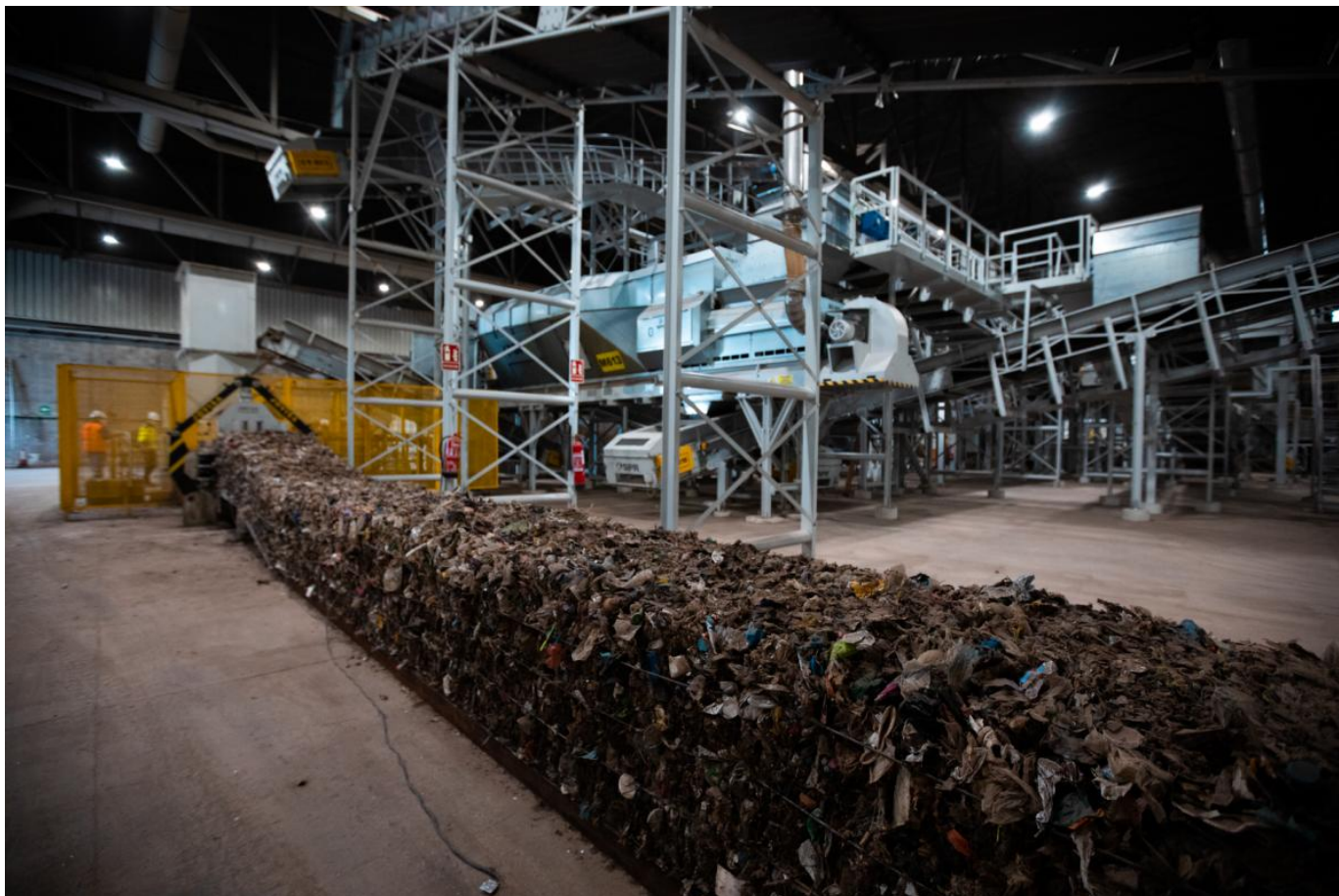

05-01-21

A las plantas de tratamiento de la EMTRE han llegado más de 620.000 toneladas de residuos urbanos.

La ciudad de València y su área metropolitana han generado durante 2020 un total de 557.102,16 toneladas de residuos, un 4% menos que durante el año anterior, según los datos de la Entidad Metropolitana para el

Tratamiento de Residuos (EMTRE). Son los residuos que se recogen los contenedores de orgánica (marrón) y de resto (gris), ya que los residuos reciclables depositados en los contenedores amarillo, azul y verde no los gestiona la EMTRE. A esta cantidad hay que sumar más de 65.000 toneladas procedentes del COR, el consorcio que gestiona los residuos de varias comarcas del sur de València. En total, por las plantas de la EMTRE han pasado más de 620.000 toneladas de residuos durante el 2020.

En diciembre ha continuado la tendencia general a la baja que comenzó en el mes de marzo, con el inicio de la pandemia de COVID-19 y la disminución de la actividad económica, y que solo se rompió en noviembre con un ligero incremento. En concreto, durante el mes de diciembre se recogieron 1.109,20 toneladas menos que durante el mismo periodo del año anterior. En cifras globales, València y su área metropolitana han generado 23.574,30 toneladas menos de residuos durante el 2020.

El presidente de la EMTRE y vicealcalde de València, Sergi Campillo, considera que “estos datos confirman lo que estamos viendo desde el inicio de la pandemia, una reducción muy significativa de los residuos generados en el área metropolitana de València. La pandemia tiene unas consecuencias enormes a nivel sanitario con pérdida de vidas humanas y, además, tiene consecuencias a nivel económico con una disminución de la actividad económica que, evidentemente, también tiene consecuencias en la producción de residuos.”

València baja, Torrent sube y Paterna se mantiene

La ciudad de València es, con diferencia, donde más residuos urbanos se han recogido durante el 2020, con un total de 269.386,24 toneladas. Esto representa una caída de 24.813,65 toneladas, un 8,43% menos que en 2019. También es importante la cantidad de residuos que se generan en el municipio de Torrent, el segundo por volumen del área metropolitana. Aquí se han recogido 35.840,08 toneladas durante el 2020. Pero a diferencia de València, en Torrent se ha incrementado la producción de residuos en 2.237,06 toneladas, que representan un incremento global del 6,66%. En tercer lugar se encuentra Paterna, que ha generado 30.890,86 toneladas de residuos, una cantidad prácticamente idéntica a la del 2019, con apenas un incremento del 0,35% que representa 108,78 toneladas más. “Estos

datos muestran como la diferencia en la estructura económica de las grandes poblaciones del área metropolitana tiene consecuencias en la actividad económica. Aquellas poblaciones que como València, con un claro predominio del sector servicios y donde el turismo tiene un porcentaje importante e la actividad económica, ha notado más esta crisis debido al enorme descenso del turismo durante el 2020, a partir del mes de marzo”, ha declarado Campillo.

A mucha distancia por lo que respecta a la generación de residuos urbanos se sitúan municipios como Aldaia, Burjassot, Manises o Mislata, con cantidades que oscilan entre las 11.000 y las 12.000 toneladas de residuos recogidos. De entre estas poblaciones, Mislata es la que ha experimentado un descenso más importante en 2020, con una caída de 260,92 toneladas, un 2,26% menos que en el año anterior.

Residuos de fuera del área metropolitana

Además de las 557.102,16 toneladas generadas en València y su área metropolitana, las plantas de la EMTRE también han tratado 65.216,86 toneladas de residuos procedentes del COR, el consorcio que los gestiona en las comarcas de la Safor, la Vall d’Albaida, la Costera, la Canal de Navarrés y la Vall de Cofrents-Aiora. Han sido 5.508,10 toneladas menos que en 2019, una caída del 7,79%. En total, por las plantas de tratamiento y valorización de Quart de Poblet y de Manises han pasado 622.319,02 toneladas de residuos durante el año 2020, un 4,46% menos que el año anterior.

[Ver PDF](#)

Desactivado