

emtreduca

**per un futur redó**

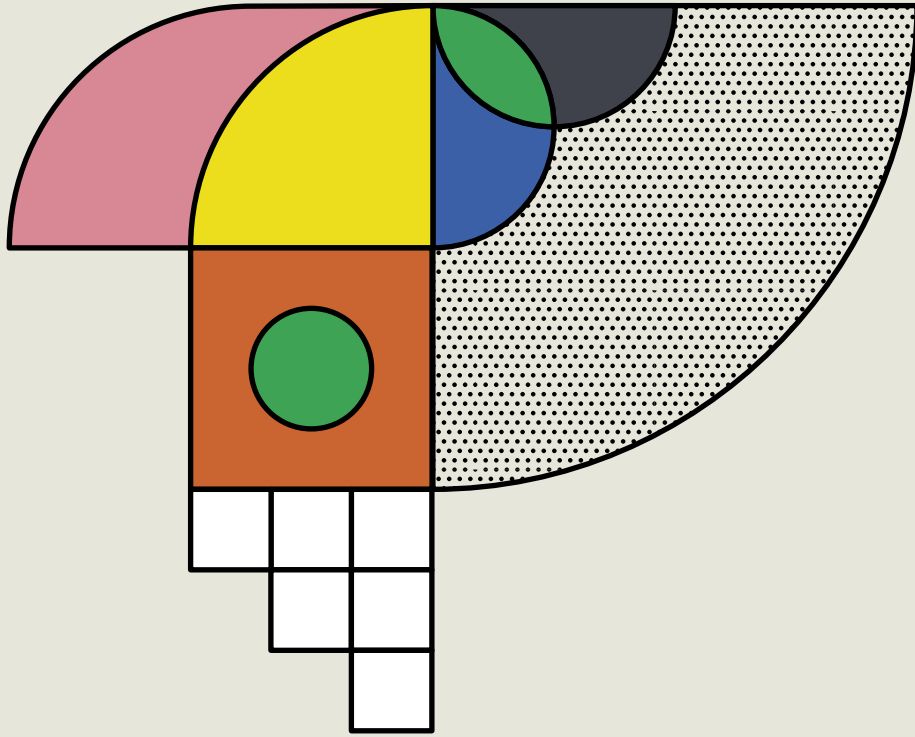

**¡Bienvenidos  
y bienvenidas  
a Emtreduca,  
per un futur redó!**

Un programa de educación ambiental para la sostenibilidad que se inicia en marzo de 2022. Este programa es la herramienta que EMTRE ha creado para extender la cultura de la sostenibilidad, especialmente relacionada con la problemática de los residuos, y que pone a disposición del área metropolitana de Valencia.





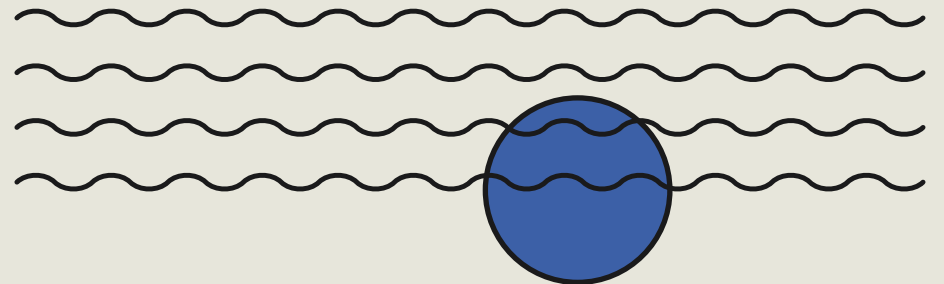









Un conjunto de 9 actividades para todo tipo de públicos, donde podréis visitar las instalaciones de gestión de los residuos o participar en talleres y actividades prácticas sobre los principales retos que tenemos en la prevención, minimización y reciclaje de los residuos.

¡Os esperamos!



# Programa escolar

Un conjunto de 7 actividades dirigidas a distintos niveles educativos de primaria y ESO, para conocer y profundizar en el mundo de los residuos, tan necesario para los próximos años y el futuro de nuestro alumnado.

		1° y 2° EP	3° y 4° EP	5° y 6° EP	1° y 2° ESO	3° y 4° ESO
<b>¿A dónde van los residuos? Visita a la planta de Hornillos</b>	Visita a la planta de tratamiento de residuos de Hornillos para conocer cómo gestiona EMTRE los residuos que producimos en nuestros hogares					
<b>De la tierra a la mesa y de la mesa a la tierra. Huerto escolar de Hornillos</b>	En el espacio Huerto de Hornillos aprenderemos a elaborar nuestro propio compost					
<b>Ecoparque: un parque diferente</b>	Visita a uno de los ecoparques del área metropolitana					
<b>El reto de RECICLAR. Visita a la planta de Hornillos</b>	Visita a la planta de tratamiento de residuos de Hornillos y los objetivos 2030					
<b>Un residuo CERO: la materia orgánica. Huerto escolar de Hornillos</b>	En el espacio Huerto de Hornillos trabajaremos sobre el residuo CERO de la materia orgánica					
<b>Ecoparque: mucho residuo por recuperar</b>	Visita a uno de los 20 ecoparques fijos del área metropolitana					
<b>Proyecto Huerto Escolar "De la Huerta a la Mesa"</b>	Si tenéis un huerto escolar, os proponemos un taller para descubrir el ciclo de la vida del huerto aprovechando los residuos orgánicos					

# Programa ciudadanía

Para cualquier tipo de público adulto, desde grupos organizados de amigos, familias, asociaciones, entidades municipales, etc., para conocer los futuros retos de la gestión de los residuos en el área metropolitana de Valencia.

---

## Retos 2030. Visita a la planta de Hornillos

Visita a la planta de tratamiento de residuos de Hornillos donde trataremos sobre la adecuada gestión de los residuos domiciliarios y los retos de la Agenda 2030

---

## Biorresiduos: reto y oportunidad

Una actividad para descubrir la importancia de la separación de la materia orgánica, el residuo CERO y la economía circular

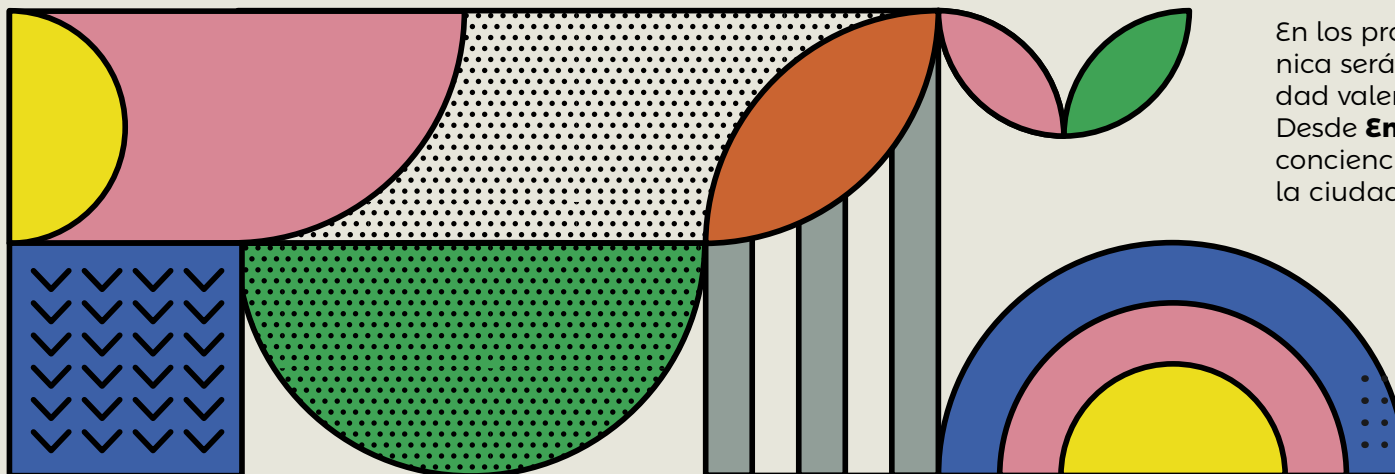

---

## Especial materia orgánica

En los próximos años la separación de la materia orgánica será todo un desafío. Un reto para toda la comunidad valenciana, España y la Unión Europea. Desde **Entreduca** ayudaremos a los municipios en la concienciación, sensibilización y puesta en acción con la ciudadanía.

---

# El Plan de Educación Ambiental de EMTRE

EMTRE apuesta por la educación ambiental para la sostenibilidad como uno de los ejes principales que nos permitirá cumplir con la Agenda 2030 en materia de residuos.

---

**Nuestra herramienta estratégica es el Plan de Educación Ambiental de EMTRE, un ambicioso plan con una visión clara:**

Contribuir de manera efectiva al fomento de acciones, actitudes y valores sostenibles por parte de toda la sociedad, a través de propuestas educativas de calidad con una visión global y un enfoque local y transparente de la mano de los ayuntamientos.

---

**Y para ello trabajaremos con todos los agentes sociales con los que podemos construir este camino hacia la sostenibilidad sobre seis ejes:**

- 1 Liderazgo y trabajo en red.** Buscando las necesarias alianzas territoriales con municipios, sectores productivos y el tejido social.
- 2 Prevención y gestión de residuos.** Con un programa educativo orientado a minimizar los residuos, favorecer el consumo consciente y responsable, mejorar las tasas de recogida separada y preparar para el reciclaje.
- 3 Potencial educativo de los equipamientos.** Para conocer “en vivo y en directo” cómo funcionan las plantas de tratamiento y los ecoparques.
- 4 Vinculación con el patrimonio.** Conociendo y reconociendo nuestra identidad comarcal y el orgullo de avanzar juntos hacia una gestión sostenible de los residuos.
- 5 Calidad e innovación educativa.** Con un programa moderno y de proximidad basado en el aprendizaje a lo largo de toda la vida y que incluya desde niños hasta personas mayores.
- 6 Comunicación y difusión.** Trabajando con los municipios para llegar a más y más lejos, para que la problemática de los residuos se convierta en una oportunidad de cambio y mejora en el camino de la economía circular.

**Oficina técnica Entreduca**

Tfno. +34 960 900 545 (horario de 9.00 h a 17.00 h)

eduambiental@emtre.es

www.emtre.es

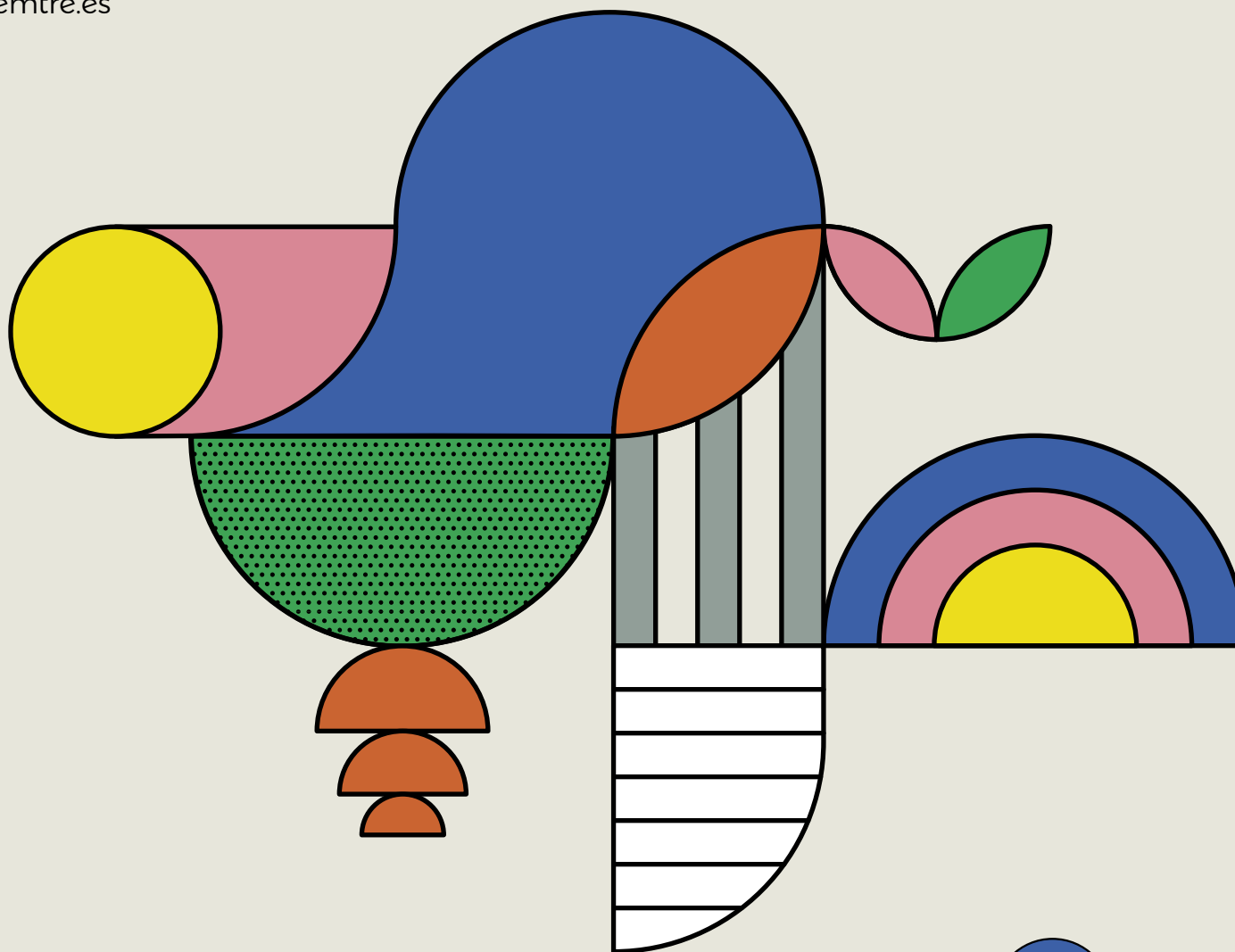

**emtreduca**  
per un futur redó